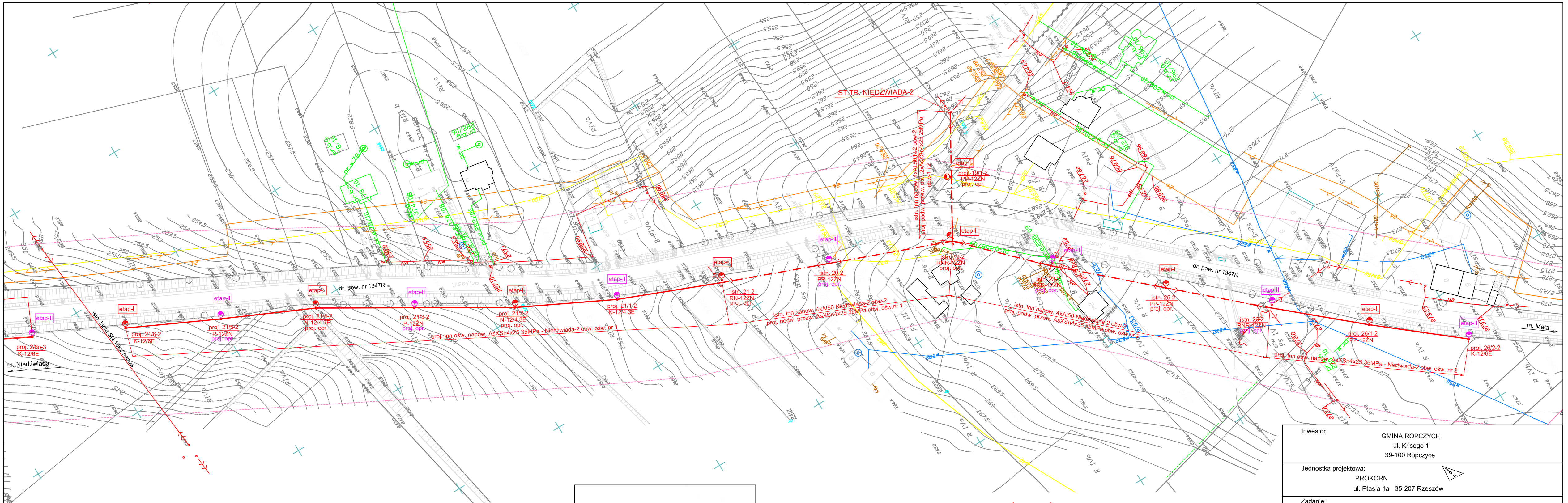

MAPA DO CELÓW PROJEKTOWYCH

Powstała na bazie opracowania numerycznego

USŁUGI GEODEZYJNO-KARTOGRAFICZNE
"ARGEO" s.c.
Mieczysław Gąsarski Wiesław Majka
39-100 Ropczyce, ul. K.K. Wielkiego 5/23
tel. fax/0-17/22-18-082

GEODETA UPRAWNIONY
Inż. Marcin Kubas
Świad. upr. nr 21657 wydane przez Głównego Geodetę Kraju

(podpis)

1:1000

STAROSTWO POWIATOWE
w ROPCZYCACH
ZESPÓŁ UZGADNIANIA DOKUMENTACJI PROJEKTOWEJ
w ROPCZYCACH
Sprawdzono z materiałami ZUDP w Ropczycach
Wniesiono projektowane, uzgodnione lokalizacje
i trasy urządzeń podziemnych szt. 22
Ropczyce dnia 4.10.2012 zlecenie Nr 3551/2012
Przewodniczący Zespołu Uzgadniania Dokumentacji Projektowej
inż. Jan Czarnik

STAROSTA ROPCZYCKO-SĘDZISZOWSKI
POWIATOWY OŚRODEK DOKUMENTACJI
GEODEZYJNEJ I KARTOGRAFICZNEJ W RZESZOWIE
W obszarze oznaczonym linią przerywaną dokonano aktualizacji treści mapy zasadniczej. Dokumenty z pomiaru uzupełniającego przyjęto do zasobu powiatowego
w dniu 5.10.2012
i zawidencjonowanym pod nr 035-146/2012
Niniejsza mapa może służyć do celów projektowych.
Projektowane obiekty budowlane wymagające pozwolenia na budowę podlegają wytyczeniu i inwentaryzacji powykonawczej przez jednostki uprawnione do wykonania prac geodezyjnych.
Ropczyce dnia 5.10.2012
podpis osoby upoważnionej
z up. STAROSTY
inż. Jan Czarnik
Kierownik Referatu Powiatowego Ośrodka Dokumentacji Geodezyjnej i Kartograficznej

Mapa aktualna na dzień 13.08.2012r.
w konturze oznaczonym linią przerywaną

Układ wysokościowy Kronsztadt 86
Układ poziomy 2000

Legenda

- istn. słup oświetleniowy z istn. oprawą 150W
- proj. słup oświetleniowy z proj. oprawą 150W etap-I
- proj. słup oświetleniowy z proj. oprawą 150W etap-II
- proj. przew. AsXSn linii nn napow. na proj. słupach
- proj. przew. AsXSn linii nn napow. na istn. słupach
- proj. linia nn kablowa YAKY ośw.
- etap-I oprawy montowane w etapie I realizacji oświetlenia
- etap-II oprawy montowane w etapie II realizacji oświetlenia

Inwestor
GMINA ROPCZYCE
ul. Krisego 1
39-100 Ropczyce

Jednostka projektowa:
PROKORN
ul. Ptasia 1a 35-207 Rzeszów

Zadanie :
Budowa linii elektrycznej oświetleniowej przy drodze w m. Niedźwiada na dz. nr: 5446/5,5446/6,5448/7,5448/6,5448/3,5451/2,5451/1,5453/1,5454/1, 5455,5476,5492,5518,5475/1,5521,5461,5462,5474,5473/1,3285/3,5554,5991, 5990,5989,5984,5982,5963,5975,5973,5972,5971,5970/1,5970/5,5970/6,6144, 6205/1,6244,6274/2,6273,5970/7,5970/4,5969

Branża: ELEKTRYCZNA

Tytuł rysunku:
Plan zagospodarowania terenu - linia elektr. nn oświetlenia Niedźwiada-2

P.W.	Data: VI.2013	Skala: 1:1000	Nr rys.: E-1-3
	Imię i nazwisko	Uprawnienia	Podpis
Projektant:	inż. Jerzy Rajzer	Nr ewid. E-306/89	
Sprawdził :	mgr inż. Artur Tuczapski	Nr ewid. E-250/89	